

Zu Generalversammlung und Einführungskurs der Archäologie Schweiz erscheint eine Sondernummer der Zeitschrift **as.**

– **archäologie schweiz**
– **archéologie suisse**
– **archeologia svizzera**
in zwei sprachgetrennten Ausgaben:

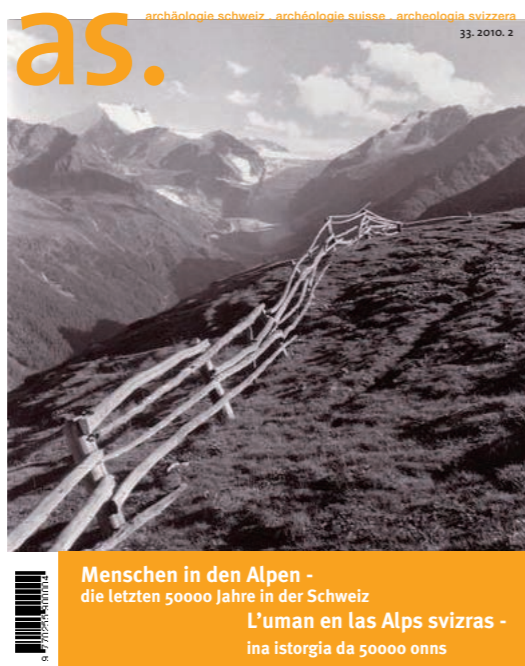

deutsch/romanische Ausgabe:

Menschen in den Alpen – die letzten 50000 Jahre in der Schweiz
L'uman en las Alps svizras – ina istorgia da 50000 onns

französisch/italienische Ausgabe:

L'Homme et les Alpes suisses – une histoire de 50000 ans
L'Uomo e le Alpi svizzere – una storia di 50000 anni

Die mittlerweile Jahrhunderte lange Erforschung des alpinen Raums, die verbesserten archäologischen Grabungsmethoden sowie die stetige Zunahme von Funden erlauben es, ein völlig neues Bild der frühen Besiedlung des Gebirges zu zeichnen.

Die Alpen waren keinesfalls eine unüberwindbare Barriere aus Fels und Eis, denn sie haben seit jeher dem Menschen für die Jagd, als Ackerland, Weidefläche, Wohngebiet, zur Rohmaterialversorgung und als Passage gedient.

Die as.-Sonderausgabe « Menschen in den Alpen » vermittelt in leicht fasslicher Form auf rund 80 farbig illustrierten Seiten den neuesten Forschungsstand: von den frühesten eis- und nacheiszeitlichen Wildbeutekulturen, den ersten Bauern und Hirten, dem durch die neuen Werkstoffe Bronze und später Eisen ausgelösten Strukturwandel, der Eroberung durch die römischen Legionen, den ersten Christen bis hin zu den Zeugen des mittelalterlichen und frühneuzeitlichen Alpbetriebs. Weitere Kapitel behandeln die Forschungs-, Klima- und Verkehrsgeschichte der Schweizer Alpen.

Anmeldung

Der Kurs und die Montagsexkursion stehen allen am Thema Interessierten offen.

Bitte benützen Sie für Ihre Anmeldung die nebenstehende Anmeldekarte oder senden Sie ein Mail an admin@archaeologie-schweiz.ch. Sie erhalten den entsprechenden Einzahlungsschein anschliessend.

Kurskarte für alle Vorträge:

- AS-Mitglieder und ihre Familien Fr. 50.-
- Nichtmitglieder AS Fr. 70.-
- Student/innen Fr. 30.-

Nachtessen vom Samstag, 26. Juni: Fr. 45.-

Exkursion vom Montag, 28. Juni: Einheitspreis Fr. 65.- (Busfahrt, Mittagessen, Führungen)

Aus organisatorischen Gründen sind wir auf Ihre **Anmeldung bis zum 5. Juni 2010** und Ihre **Überweisung bis zum 15. Juni 2010** angewiesen. Nach diesem Datum sind die Plätze für die Montagsexkursion nicht mehr garantiert. Auf die Rückerstattung bezahlter Beiträge müssen wir aus administrativen Gründen verzichten. – Weitere Anmeldekarten können Sie beim Sekretariat AS beziehen oder auf der AS-Webseite (Veranstaltungen > Kurse sowie Veranstaltungen > Generalversammlung) herunterladen.

Kurspublikation

Die Sondernummer as. 2010, Heft 2, wird zugleich Kurspublikation sein. **Mitglieder und Abonnenten erhalten das Heft vor dem Kurs automatisch.** Weitere Teilnehmende können es am 26./27. Juni 2010 im Kursbüro zum Spezialpreis von Fr. 13.- erwerben. Die nebenstehende Karte ermöglicht es zudem, das Heft zu bestellen (Preis bis 5.6.2010: Fr. 13.- plus Versandkostenanteil; Auslieferung ab 29.6.2010).

Hotelunterkunft

Die Teilnehmenden werden gebeten, für die Reservation der Hotelzimmer frühzeitig (bis ca. 10. Juni) selbst besorgt zu sein (Hotel-Informationen: Brig Belalp Tourismus, Bahnhofplatz 1, 3900 Brig, Tel. 027 921 60 30, www.brig-belalp.ch).

Auskünfte

Bis Donnerstag, 24. Juni 2010: Zentralsekretariat der Archäologie Schweiz, Postfach, 4001 Basel, 061/261 30 78, admin@archaeologie-schweiz.ch.
Notfallnummer 26.-28.6.2010: 0788 788 370.

Mit Unterstützung der
 Loterie Romande

 Le Canton
du Valais
encourage
la culture
Der Kanton
Valais
fördert Kultur

 Mitglied der Schweizerischen Akademie
der Geistes- und Sozialwissenschaften
www.sagw.ch

Menschen in den Alpen

– die letzten 50'000 Jahre in der Schweiz



Einführungskurs in die Archäologie der Schweiz
und Generalversammlung AS

Brig, 26./27. Juni 2010, Kongresszentrum „Simplonhalle“
Exkursion in der Region am 28. Juni 2010

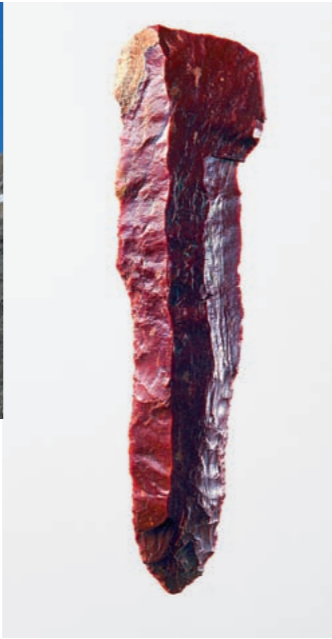

Bitte frankieren

Samstag, 26. Juni Generalversammlung

14.30 Generalversammlung in der Simplonhalle
Anschliessend Referat des Kantonsarchäologen
François Wiblé « L'archéologie valaisanne »

Einführungskurs 1. Teil: auf Spurensuche

16.30 *Urs Leuzinger* **Archäologie im Gebirge:** eine lange Geschichte
17.10 *Erika Gobet* **Vom Eis zum Feuer:** Nacheiszeitliche Landschafts-
geschichte der Schweizer Alpen
17.50 Fragen
18.15 Begrüssung durch die Stadtgemeinde Brig-Glis und Apero
im Garten des Stockalperpalastes, offeriert von Brig-Glis
19.30 Nachtessen im Restaurant Dupont (Anmeldung unerlässlich; Preis 45.-)

Sonntag, 27. Juni 2. Teil: ...eine Geschichte über Jahrtausende

08.30 *Renata Huber* **Neue Territorien in Sicht!** Wildbeutergesellschaften
der Alt- und Mittelsteinzeit in den Alpen
09.10 *Albert Hafner* **Ötzi, Schnidi und die Megalithen:**
Jungsteinzeitliche Bauern in den Alpen
09.50 Pause
10.20 *Thomas Reitmaier* **Flächendeckende Erschliessung des Raumes:**
Die Alpen in der Bronzezeit
11.00 *Luca Tori* **Kulturelle Vielfalt.** Die Alpen in der Eisenzeit
11.45 freies Mittagessen

13.30 *Christa Ebnöther* **Rom bemächtigt sich des Alpenraums**
14.10 *Georges Descœudres* **Von Göttinnen und Göttern zum einen Gott:**
Spätantike und Christianisierung
14.50 Pause
15.20 *Jakob Obrecht* **Ein sicheres Dach über dem Kopf...:** Zeugen des mittel-
alterlichen und frühneuzeitlichen Alpbetriebs
16.00 *Klaus Aerni* **Von der Teufelsbrücke zu AlpTransit:**
Passübergänge und Wege in den Schweizer Alpen
16.40 Fragen

Montag, 28. Juni Exkursion: ein Blick auf die Region

08.30 Abfahrt ab Brig, Bahnhofplatz
08.45 Brig-Ried, Burgspitz: Kapelle, bronzezeitlicher Wall,
Überblick über die Siedlungslandschaft,
Reste der route Napoléon und des Stockalperwegs
10.30 Naters, mittelalterliches Beinhaus
12.00 (ca.) Mittagessen im Hotel Ofenhorn, Binn
14.30 Binnalmuseum mit seinen spektakulären Funden
sowie Ortschaft Binn mit ihrer traditionellen Architektur
16.00 Rückfahrt nach Brig, Bahnhof
17.00 (ca.) Ankunft in Brig
Anmeldung unerlässlich. Einheitspreis Fr. 65.-
(Car, Mittagessen, Führungen)

Anmeldung für

- AS-Einführungskurs Menschen in den Alpen** D F
von Samstag/Sonntag, 26./27. Juni 2010, in Brig;
Anzahl Personen _____ (Preise s. Seite Anmeldung)
- Nachtessen vom Samstag, 26. Juni 2010, im Restaurant Dupont
Anzahl Personen _____ à Fr. 45.-
- Exkursion vom Montag, 28. Juni 2010;
Anzahl Personen _____ à Fr 65.-

Bestellung

Ich bestelle _____ Exemplare des as. Sonderheftes zum Spezialpreis
(bis 5.6.2010) von Fr. 13.-, plus Versandkostenanteil

- deutsche Version französisch/italienische Version

Name, Vorname _____
Mailadresse _____
Name, Vorname der Begleitperson/en _____
Strasse _____
Postleitzahl, Wohnort _____
Datum _____ Unterschrift _____

Ich bin Mitglied der AS: ja nein Student/in

Archäologie Schweiz
Archéologie Suisse
Archeologia Svizzera
Petersgraben 9-11
Postfach 1864
4001 Basel

Sie sind noch nicht Mitglied der Gesellschaft Archäologie Schweiz? Nehmen Sie Kontakt
mit uns auf (Tel. 06 1 / 26 11'30'78) oder benutzen Sie das Anmeldeformular auf der Internet-
seite der AS: www.archaeologie-schweiz.ch. Wir freuen uns über Ihren Beitritt.